

PREMIO FITUR 2021 – CATEGORÍA NACIONAL



DESCENSO DE LA LEZE

DESCRIPCIÓN BÁSICA DE LA ACTIVIDAD

	ACTIVIDAD O TIPO DE SERVICIO	SERVICIO
	DESCENSO DE BARRANCOS	DESCENSO DE LA LECE o LEZEA
DESCRIPCIÓN TÉCNICA		
DESCRIPCIÓN TÉCNICA		
<ul style="list-style-type: none"> - Cañón único en sus características, al desarrollarse íntegramente por una cueva de 60 m de altura. - Descenso técnico al contener varios rapeles de distintos tamaños, de entre 5 y 25 metros. - Algunos de los rapeles son parcial o totalmente aéreos, sin tocar pared. - Varios toboganes y saltos, que por lo general se realizan sin mayor dificultad. 		
DESCRIPCIÓN FÍSICA		
<ul style="list-style-type: none"> - Tras el reparto de material arrancamos hacia el lugar donde comienza el descenso. - Aproximación de una hora y media. (Según el ritmo del grupo). - Tras un breve descanso nos equipamos y tras las explicaciones técnicas comienza el descenso. - Dependiendo el nivel físico y técnico el descenso se realizará entre 3 y 4 horas. - Al finalizar, en apenas 5 minutos llegamos al lugar donde aparcamos los vehículos. 		
DURACIÓN APROXIMADA		TEMPORADA
5-7 horas		De abril a septiembre. (En función del caudal)
LUGAR DE DESARROLLO	PUNTO DE ENCUENTRO	COORDENADAS
Entre Egino e Ilarduia (Araba)	Parking del Restaurante El Ventorro (Google Maps)	42.8739000, -2.3073530
TARIFAS (21% de IVA incluido)		
	PARTICULARES	GRUPOS DE ESCOLARES / ASOCIACIONES
6-15 pax	85,00 €	80,00 €
16-24 pax	80,00 €	75,00 €

NOTA: A los grupos de escolares, asociaciones e instituciones recomendamos solicitar un presupuesto a medida.

MAPA DE LA ACTIVIDAD

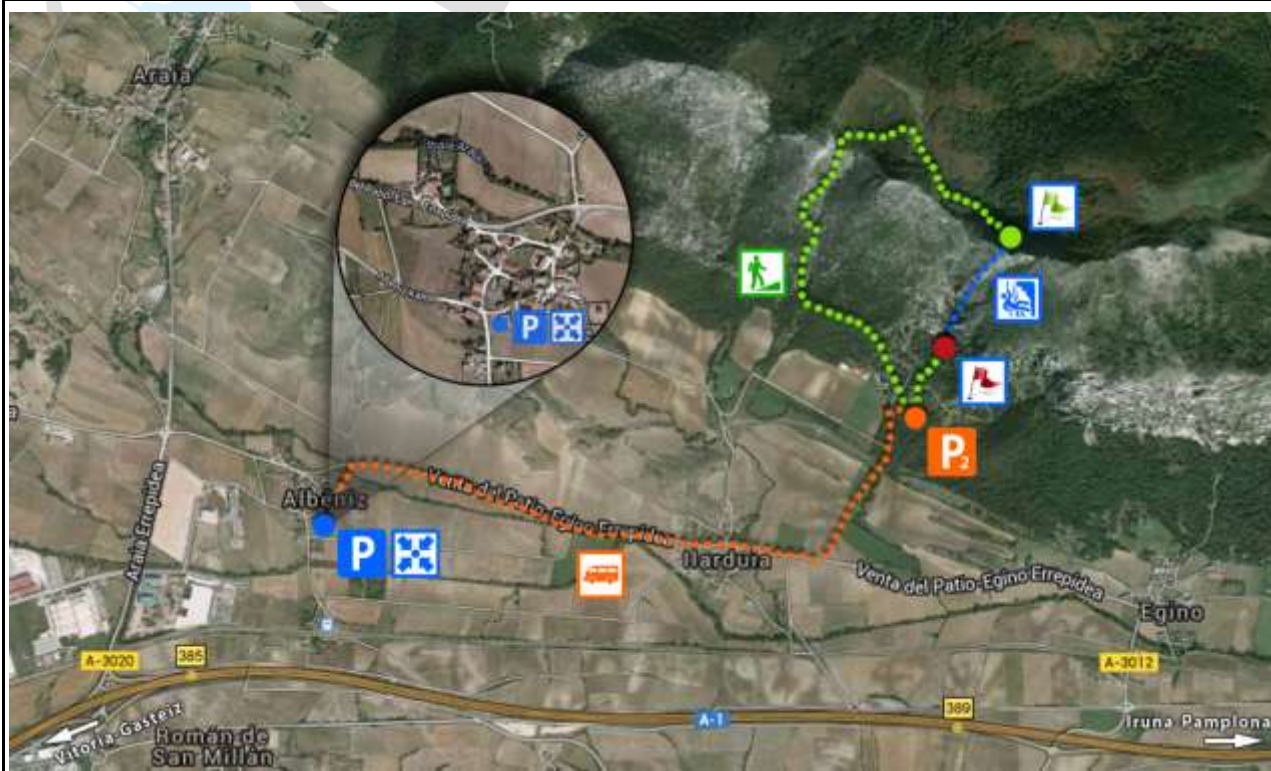

PUNTO DE ENCUENTRO

PARKING

DESPLAZAMIENTO

2ºPARKING

APROXIMACIÓN/REGRESO

INICIO ACTIVIDAD

FIN ACTIVIDAD

DATOS FÍSICOS Y TÉCNICOS

Nº MÍNIMO DE PARTICIPANTES		Nº MÁXIMO DE PARTICIPANTES	
6 personas		24 personas	
NIVEL DE DIFICULTAD	EDAD MÍNIMA RECOMENDABLE	RATIO	
II – (Media)	12 años	1 monitor por cada 6 participantes	
CAPACIDADES PERSONALES NECESARIAS			
<ul style="list-style-type: none"> - Actividad enfocada para personas acostumbradas a realizar actividad física con frecuencia. - Imprescindible saber nadar. - Se recomienda saber rapelar o haber practicado antes una actividad similar. - No apto para embarazadas. - Consultar si las personas con algún tipo de discapacidad pueden realizar la actividad. 			
ADVERTENCIAS:			
<p><i>MUY IMPORTANTE: En cuanto se descienda el primer rapel, NADIE podrá darse la vuelta. L@s participantes tienen la obligación de informar a la empresa si sufre alguna discapacidad física, psicológica, sensorial, enfermedades cardiovasculares o si están embarazadas.</i></p>			
MATERIALES Y EQUIPAMIENTO			
<p>MATERIALES INCLUIDOS EN LA ACTIVIDAD:</p> <ul style="list-style-type: none"> - Casco. - Arnés completo de barrancos. - Neopreno completo (Peto y Chaqueta) - Escarpines. - Material técnico necesario para la actividad. (Cuerdas y otros materiales de seguridad) <p>EQUIPAMIENTO OBLIGATORIO PARA REALIZAR LA ACTIVIDAD:</p> <ul style="list-style-type: none"> - Traje de baño. (Recomendable que sea deportivo o ajustado, especialmente para los chicos) - Camiseta térmica o de licra para la aproximación hasta el lugar donde comienza el descenso. - Botas de montaña en buen estado, para andar por terreno irregular y resbaladizo. - Participantes con el pelo largo: es obligatorio que se recojan el pelo con una goma. - 1 litro de agua y comida ligera. (Barritas energéticas, frutos secos o alguna pieza de fruta) - Toalla, ropa y calzado de recambio. <p>EQUIPAMIENTO RECOMENDABLE</p> <ul style="list-style-type: none"> - Participantes que utilicen gafas: deberían traer una cinta o goma para sujetarlas por atrás. 			
SERVICIOS INCLUIDOS		SERVICIOS NO INCLUIDOS	
<ul style="list-style-type: none"> - Actividades con guías especializados. - Material técnico necesario para la actividad. - Seguro de Resp. Civil y de Asist. Sanitaria. 		<ul style="list-style-type: none"> - Transporte durante el transcurso de la actividad. - Comida o agua durante la actividad. - Alojamiento, consultar su disponibilidad. 	
ÁLBUM DE FOTOS		VIDEOS DE LA ACTIVIDAD	
Ver fotos de la Cueva de La Leze		Video Descenso de La Leze (2012) Video Barrancos en Euskadi (2012)	
FOTOGRAFÍAS DE LA ACTIVIDAD			
	